

بسمه تعالی

فرم شناسنامه خدمت دستگاه اجرایی ضمیمه ۱

۱- عنوان خدمت: صدور پروانه بهره برداری توسعه شهرکها و نواحی صنعتی غیر دولتی		۲- شناسه خدمت (این فیلد توسط سازمان مدیریت و برنامه ریزی کشور تکمیل می شود.)		
۳- ارائه دهنده خدمت	نام دستگاه اجرایی: شرکت شهرک های صنعتی کل کشور			
	نام دستگاه مادر: سازمان صنایع کوچک و شهرکهای صنعتی ایران			
۴- مشخصات خدمت	شرح خدمت صدور پروانه بهره برداری توسعه شهرکها و نواحی صنعتی غیر دولتی			
	نوع خدمت	<input checked="" type="checkbox"/> خدمت به شهروندان (G2C) <input checked="" type="checkbox"/> خدمت به کسب و کار (G2B) <input type="checkbox"/> خدمت به دیگر دستگاه های دولتی (G2G)		
	ماهیت خدمت	<input checked="" type="checkbox"/> حاکمیتی <input type="checkbox"/> تصدی گری		
	سطح خدمت	<input checked="" type="checkbox"/> ملی <input type="checkbox"/> منطقه ای <input type="checkbox"/> استانی <input type="checkbox"/> شهری <input type="checkbox"/> روستایی		
	رویداد مرتبط با:	<input type="checkbox"/> تولد <input type="checkbox"/> آموزش <input type="checkbox"/> سلامت <input type="checkbox"/> مالیات <input checked="" type="checkbox"/> کسب و کار <input type="checkbox"/> تامین اجتماعی <input type="checkbox"/> ثبت مالکیت <input type="checkbox"/> تاسیسات شهری <input type="checkbox"/> بیمه <input type="checkbox"/> ازدواج <input type="checkbox"/> بازنشستگی <input type="checkbox"/> مدارک و گواهینامهها <input type="checkbox"/> وفات <input type="checkbox"/> سایر		
	نحوه آغاز خدمت	<input checked="" type="checkbox"/> تقاضای گیرنده خدمت <input type="checkbox"/> فرارسیدن زمانی مشخص <input type="checkbox"/> تعداد رویدادی مشخص <input checked="" type="checkbox"/> تشخیص دستگاه <input checked="" type="checkbox"/> سایر: ...		
	مدارک لازم برای انجام خدمت	مجوز فعالیت از ارگان های ذیصلاح مدارک احراز هویت تکمیل و ارائه فرم درخواست		
	قوانین و مقررات بالادستی	دستورالعمل ابلاغی از سوی سازمان صنایع کوچک و شهرکهای صنعتی ایران اساسنامه سازمان، تبصره ۵ بند الف ماده ۳ قانون سیاست های کلی اصل ۴۴، قانون اصلاح قانون راجع به تاسیس شهرکت شهرک های صنعتی ایران		
	۵- جزئیات خدمت	آمار تعداد خدمت گیرندگان متوسط مدت زمان ارایه خدمت: ۱۰ روز تواتر: <input checked="" type="checkbox"/> یکبار برای همیشه تعدادبار مراجعه حضوری: ۱۰ بار هزینه ارایه خدمت (ریال) به خدمت گیرندگان رایگان		
		۱۰ خدمت گیرندگاندر: <input type="checkbox"/> ماه <input type="checkbox"/> فصل <input checked="" type="checkbox"/> سال ... بار در: <input type="checkbox"/> ماه <input type="checkbox"/> فصل <input type="checkbox"/> سال		
پرداخت بصورت الکترونیک <input type="checkbox"/>				
شماره حساب (های) بانکی <input type="checkbox"/>				
مبلغ (مبالغ) <input type="checkbox"/>				
۶- نحوه دسترسی به خدمت	آدرس دقیق و مستقیم خدمت در وبگاه در صورت الکترونیکی بودن همه یا بخشی از آن. این خدمت در پایگاه اطلاع رسانی ارائه نمی گردد.			
	نام سامانه مربوط به خدمت در صورت الکترونیکی بودن همه یا بخشی از آن: سامانه مدیریت اطلاعات (دسترسی داخلی شرکت)			
	مراحل خدمت	نوع ارائه	رسانه ارتباطی خدمت	
	در مرحله اطلاع رسانی خدمت	<input checked="" type="checkbox"/> الکترونیکی	<input checked="" type="checkbox"/> اینترنتی (مانند وبگاه دستگاه) <input type="checkbox"/> پست الکترونیک <input type="checkbox"/> تلفن گویا یا مرکز تماس <input type="checkbox"/> سایر (باذکر نحوه دسترسی)	<input type="checkbox"/> تلفن همراه (برنامه کاربردی) <input type="checkbox"/> ارسال پستی <input type="checkbox"/> پیام کوتاه
		<input checked="" type="checkbox"/> غیرالکترونیکی	<input type="checkbox"/> جهت احراز اصالت فرد <input type="checkbox"/> جهت احراز اصالت مدرک <input type="checkbox"/> نبود زیرساخت ارتباطی مناسب <input checked="" type="checkbox"/> سایر: ارائه مشاوره	مراجعه به دستگاه: <input type="checkbox"/> ملی <input checked="" type="checkbox"/> استانی <input type="checkbox"/> شهرستانی
در مرحله حضور مراجعه حضوری				

		<input type="checkbox"/> الکترونیکی <input type="checkbox"/> اینترنتی (مانند وبگاه دستگاه) <input type="checkbox"/> تلفن همراه (برنامه کاربردی) <input type="checkbox"/> پست الکترونیک <input type="checkbox"/> ارسال پستی <input type="checkbox"/> تلفن گویا یا مرکز تماس پیام کو <input type="checkbox"/> <input type="checkbox"/> دفاتر پیشخوان شماره قرارداد واگذاری خدمات به دفاتر پیشخوان: <input type="checkbox"/> عناوین مشابه دفاتر پیشخوان <input type="checkbox"/> سایر (با ذکر نحوه دسترسی)		در مرحله درخواست خدمت			
<input checked="" type="checkbox"/> غیر الکترونیکی		<input checked="" type="checkbox"/> جهت احراز اصالت فرد <input checked="" type="checkbox"/> جهت احراز اصالت مدرک <input checked="" type="checkbox"/> نبود زیرساخت ارتباطی مناسب <input checked="" type="checkbox"/> سایر: ارائه درخواست و مشاوره		<input checked="" type="checkbox"/> در جلسه حضوری <input checked="" type="checkbox"/> در جلسه حضوری		<input type="checkbox"/> مراجعه به دستگاه: <input type="checkbox"/> ملی <input checked="" type="checkbox"/> استانی <input type="checkbox"/> شهرستانی	
		<input type="checkbox"/> اینترنتی (مانند درگاه دستگاه) <input checked="" type="checkbox"/> اینترنتی (مانند اینترنت داخلی دستگاه یا ERP) <input type="checkbox"/> پست الکترونیک <input checked="" type="checkbox"/> سایر (با ذکر نحوه دسترسی)		مرحله تولید خدمت (فرایند داخل دستگاه با ارتباط با دیگر دستگاه ها)			
		<input checked="" type="checkbox"/> بررسی و احراز اصالت مدارک ارائه شده توسط شخص متقاضی و همچنین احراز هویت مراجعه کننده		<input checked="" type="checkbox"/> در جلسه حضوری <input checked="" type="checkbox"/> مراجعه حضوری			
		<input type="checkbox"/> اینترنتی (مانند وبگاه دستگاه) <input type="checkbox"/> تلفن همراه (برنامه کاربردی) <input type="checkbox"/> پست الکترونیک <input type="checkbox"/> ارسال پستی <input type="checkbox"/> تلفن گویا یا مرکز تماس پیام کو <input type="checkbox"/> <input type="checkbox"/> دفاتر پیشخوان شماره قرارداد واگذاری خدمات به دفاتر پیشخوان: <input type="checkbox"/> عناوین مشابه دفاتر پیشخوان <input type="checkbox"/> سایر (با ذکر نحوه دسترسی)		در مرحله ارائه خدمت			
		<input checked="" type="checkbox"/> جهت احراز اصالت فرد <input checked="" type="checkbox"/> جهت احراز اصالت مدرک <input type="checkbox"/> نبود زیرساخت ارتباطی مناسب <input type="checkbox"/> سایر:		<input checked="" type="checkbox"/> در جلسه حضوری <input checked="" type="checkbox"/> مراجعه حضوری		<input type="checkbox"/> مراجعه به دستگاه: <input type="checkbox"/> ملی <input checked="" type="checkbox"/> استانی <input type="checkbox"/> شهرستانی	
نام سامانه های دیگر		فیلدهای مورد تبادل			استعلام الکترونیکی		استعلام غیر الکترونیکی
MIS		کابری های سیستم امور متقاضیان			برخط online		<input type="checkbox"/>
GIS		سامانه GIS			دستهای (Batch)		<input type="checkbox"/>
							<input type="checkbox"/>
							<input type="checkbox"/>
نام دستگاه دیگر		نام سامانه های دستگاه دیگر		فیلدهای مورد تبادل		مبلغ (در صورت پرداخت هزینه)	
ارگان یا سازمان صادرکننده مجوز		سامانه تبادل پیام دولت		موضوع نامه		<input checked="" type="checkbox"/> استعلام الکترونیکی <input type="checkbox"/> استعلام غیر الکترونیکی	
سازمان صنعت معدن تجارت		سامانه تبادل پیام دولت		موضوع نامه		<input checked="" type="checkbox"/> استعلام الکترونیکی <input type="checkbox"/> استعلام غیر الکترونیکی	
سازمان ثبت اسناد و اوقاف		سامانه تبادل پیام دولت		موضوع نامه		<input checked="" type="checkbox"/> استعلام الکترونیکی <input type="checkbox"/> استعلام غیر الکترونیکی	
۷- ارتباط خدمت با سایر سامانه ها (بانکهای اطلاعاتی) در دستگاه		۸- ارتباط خدمت با سایر دستگاه های دیگر					

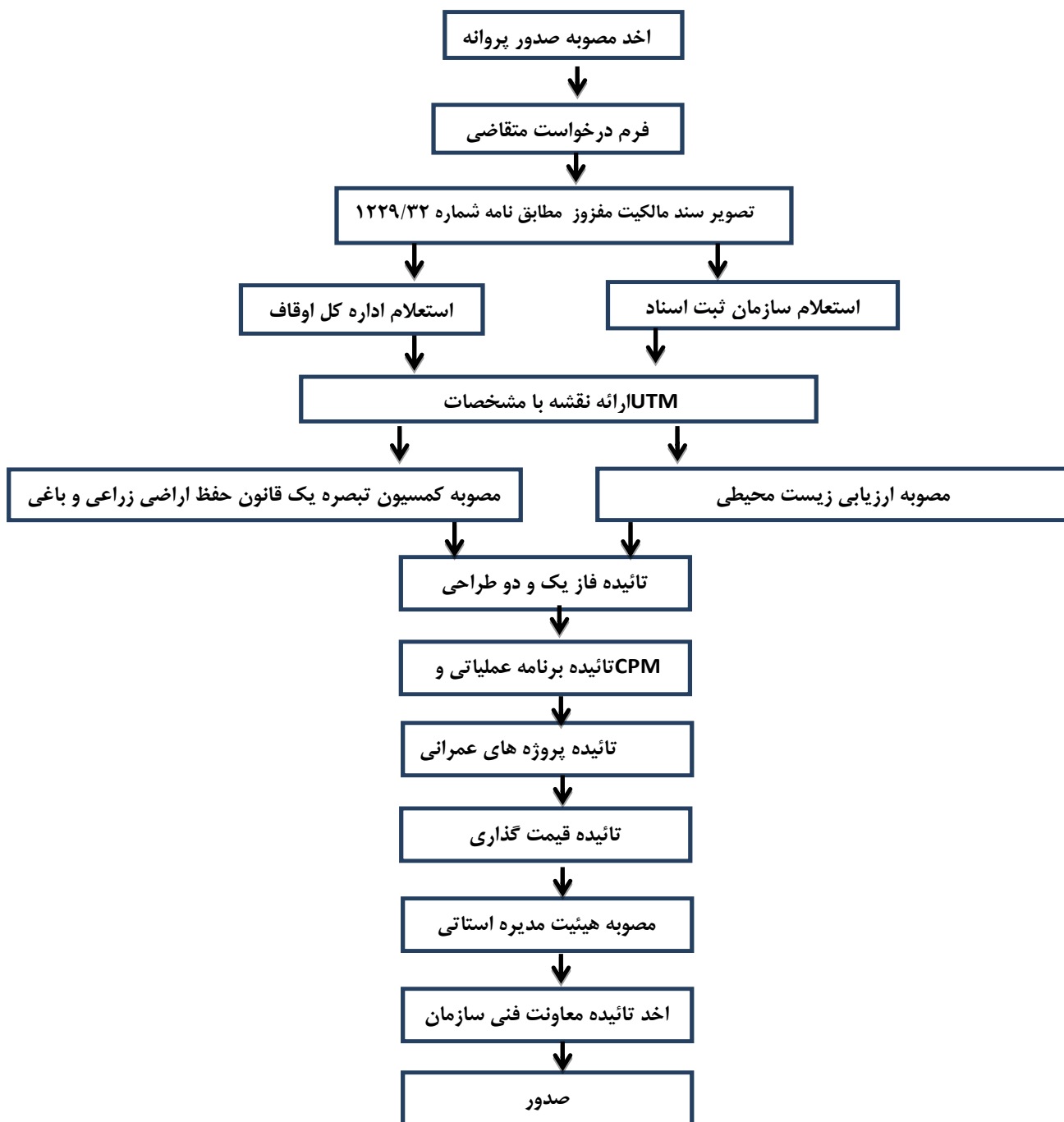

فرم شماره یک

لیست اطلاعات مجوزهای حقیقی، حقوقی و دولتی در وزارتخانه / سازمان .....

توضیحات	فرآیند مجوز		زمان تقریبی فرآیند مجوز (روز/ ساعت)	مراجع ناظر	فرآیند صدور مجوز		متقاضی مجوز			هزینه (ریال)	مدت اعتبار	مدارک مورد نیاز	مستندات قانونی (مصوبه، بخشنامه، آیین نامه)	نوع مجوز	عنوان مجوز	ردیف
	غیر الکترونیکی	الکترونیکی			مشترک *	اختصاصی	دولتی	حقوقی	حقیقی							
														صدور		۱
														تمدید		۲
														اصلاح		۳
														لغو		۴

\* اگر مراحل مجوز دارای فرآیند مشترک با دیگر دستگاه ها و نیازمند تبادل داده با آنها است، فرم شماره ۲ نیز تکمیل شود

فرم شماره دو

توضیحات	فرآیند مجوز		زمان انجام کار (روز/ساعت)	هزینه (ریال)	مدت اعتبار	مدارک مورد نیاز	نوع فرآیند		عنوان دستگاه استعلام شونده	ردیف
	الکترونیکی غیر	الکترونیکی					سایر ***	موارد استعلام با ذکر نام **		
										۱
										۲
										۳
										۴
										۵
										۶
										۷
										۸

\*\* نام استعلام در توضیحات درج شود

\*\*\* اگر نوع فرآیند سایر می باشد اطلاعات آن در توضیحات درج شود