

بسمه تعالی

فرم شناسنامه خدمت دستگاه اجرایی ضمیمه ۱

| | | | |
|--|---|---|--|
| ۱- عنوان خدمت: صدور پروانه تاسیس شهرکها و نواحی صنعتی غیر دولتی | | ۲- شناسه خدمت (این فیلد توسط سازمان مدیریت و برنامه ریزی کشور تکمیل می شود.) | |
| ۳- ارائه دهنده خدمت | نام دستگاه اجرایی: شرکت شهرک های صنعتی کل کشور | | |
| | نام دستگاه مادر: سازمان صنایع کوچک و شهرکهای صنعتی ایران | | |
| ۴- مشخصات خدمت | شرح خدمت صدور پروانه تاسیس شهرکها و نواحی صنعتی غیر دولتی | | |
| | نوع خدمت <input checked="" type="checkbox"/> خدمت به شهروندان (G2C) <input checked="" type="checkbox"/> خدمت به کسب و کار (G2B) <input type="checkbox"/> خدمت به دیگر دستگاه های دولتی (G2G) | | |
| | ماهیت خدمت <input checked="" type="checkbox"/> حاکمیتی <input type="checkbox"/> تصدی گری | | |
| | سطح خدمت <input checked="" type="checkbox"/> ملی <input type="checkbox"/> منطقه ای <input type="checkbox"/> استانی <input type="checkbox"/> شهری <input type="checkbox"/> روستایی | | |
| | رویداد مرتبط با: <input type="checkbox"/> تولد <input type="checkbox"/> آموزش <input type="checkbox"/> سلامت <input type="checkbox"/> مالیات <input checked="" type="checkbox"/> کسب و کار <input type="checkbox"/> تامین اجتماعی <input type="checkbox"/> ثبت مالکیت <input type="checkbox"/> تاسیسات شهری <input type="checkbox"/> بیمه <input type="checkbox"/> ازدواج <input type="checkbox"/> بازنشستگی <input type="checkbox"/> مدارک و گواهینامهها <input type="checkbox"/> وفات <input type="checkbox"/> سایر | | |
| | نحوه آغاز خدمت <input checked="" type="checkbox"/> تقاضای گیرنده خدمت <input type="checkbox"/> فرارسیدن زمانی مشخص <input type="checkbox"/> تعداد رویدادی مشخص <input checked="" type="checkbox"/> تشخیص دستگاه <input checked="" type="checkbox"/> سایر: ... | | |
| | مدارک لازم برای انجام خدمت مجوز فعالیت از ارگان های ذیصلاح مدارک احراز هویت تکمیل و ارائه فرم درخواست | | |
| | قوانین و مقررات بالادستی دستورالعمل ابلاغی از سوی سازمان صنایع کوچک و شهرکهای صنعتی ایران اساسنامه سازمان، تبصره ۵ بند الف ماده ۳ قانون سیاست های کلی اصل ۴۴، قانون اصلاح قانون راجع به تاسیس شهرک شهرک های صنعتی ایران | | |
| | ۵- جزئیات خدمت | | |
| | آمار تعداد خدمت گیرندگان متوسط مدت زمان ارائه خدمت: ۱۰ روز تواتر <input checked="" type="checkbox"/> یکبار برای همیشه ... بار در: <input type="checkbox"/> ماه <input type="checkbox"/> فصل <input type="checkbox"/> سال تعدادبار مراجعه حضوری ۱۰ بار هزینه ارائه خدمت (ریال) به خدمت گیرندگان مبلغ (مبالغ) شماره حساب (های) بانکی پرداخت بصورت الکترونیک <input type="checkbox"/> <input type="checkbox"/> <input type="checkbox"/> رایگان | | |
| ۶- نحوه دسترسی به خدمت | | | |
| آدرس دقیق و مستقیم خدمت در وبگاه در صورت الکترونیکی بودن همه یا بخشی از آن. این خدمت در پایگاه اطلاع رسانی ارائه نمی گردد. | | | |
| نام سامانه مربوط به خدمت در صورت الکترونیکی بودن همه یا بخشی از آن: سامانه مدیریت اطلاعات (دسترسی داخلی شرکت) | | | |
| مرحله خدمت | | | |
| نوع ارائه | | | |
| <input checked="" type="checkbox"/> الکترونیکی <input checked="" type="checkbox"/> اینترنتی (مانند وبگاه دستگاه) <input type="checkbox"/> تلفن همراه (برنامه کاربردی) <input type="checkbox"/> پست الکترونیک <input type="checkbox"/> ارسال پستی <input type="checkbox"/> تلفن گویا یا مرکز تماس <input type="checkbox"/> پیام کوتاه <input type="checkbox"/> سایر (بازگروه دسترسی) | | | |
| در مرحله اطلاع رسانی خدمت | | | |
| <input checked="" type="checkbox"/> غیر الکترونیکی <input type="checkbox"/> جهت احراز اصالت فرد <input type="checkbox"/> جهت احراز اصالت مدرک <input type="checkbox"/> نبود زیرساخت ارتباطی مناسب <input checked="" type="checkbox"/> سایر: ارائه مشاوره در حضور دیگر مراجعه حضوری | | | |
| مراجعه به دستگاه: <input type="checkbox"/> ملی <input checked="" type="checkbox"/> استانی <input type="checkbox"/> شهرستانی | | | |

| | | | | | | |
|--|--------------------------|--|-------------------------------|---|----------------------------|--------------------------------|
| | | <input type="checkbox"/> الکترونیکی <input type="checkbox"/> اینترنتی (مانند وبگاه دستگاه) <input type="checkbox"/> تلفن همراه (برنامه کاربردی) <input type="checkbox"/> پست الکترونیک <input type="checkbox"/> ارسال پستی <input type="checkbox"/> تلفن گویا یا مرکز تماس پیام کو <input type="checkbox"/> <input type="checkbox"/> دفاتر پیشخوان شماره قرارداد واگذاری خدمات به دفاتر پیشخوان: <input type="checkbox"/> عناوین مشابه دفاتر پیشخوان <input type="checkbox"/> سایر (با ذکر نحوه دسترسی) | | در مرحله درخواست خدمت | | |
| مرجع به دستگاه: <input type="checkbox"/> ملی <input checked="" type="checkbox"/> استانی <input type="checkbox"/> شهرستانی | | <input checked="" type="checkbox"/> جهت احراز اصالت فرد <input checked="" type="checkbox"/> جهت احراز اصالت مدرک <input checked="" type="checkbox"/> نبود زیرساخت ارتباطی مناسب <input checked="" type="checkbox"/> سایر: ارائه درخواست و مشاوره | | <input checked="" type="checkbox"/> غیر الکترونیکی دیگر ضرورت: <input type="checkbox"/> مراجعه حضوری | | |
| | | <input type="checkbox"/> اینترنتی (مانند درگاه دستگاه) <input checked="" type="checkbox"/> اینترنتی (مانند اینترنت داخلی دستگاه یا ERP) <input type="checkbox"/> پست الکترونیک <input checked="" type="checkbox"/> سایر (با ذکر نحوه دسترسی) | | مرحله تولید خدمت (فرایند داخل دستگاه با ارتباط با دیگر دستگاه ها) | | |
| | | بررسی و احراز اصالت مدارک ارائه شده توسط شخص متقاضی و همچنین احراز هویت مراجعه کننده | | <input checked="" type="checkbox"/> غیر الکترونیکی دیگر ضرورت: <input type="checkbox"/> مراجعه حضوری | | |
| | | <input type="checkbox"/> اینترنتی (مانند وبگاه دستگاه) <input type="checkbox"/> تلفن همراه (برنامه کاربردی) <input type="checkbox"/> پست الکترونیک <input type="checkbox"/> ارسال پستی <input type="checkbox"/> تلفن گویا یا مرکز تماس پیام کو <input type="checkbox"/> <input type="checkbox"/> دفاتر پیشخوان شماره قرارداد واگذاری خدمات به دفاتر پیشخوان: <input type="checkbox"/> عناوین مشابه دفاتر پیشخوان <input type="checkbox"/> سایر (با ذکر نحوه دسترسی) | | در مرحله ارائه خدمت | | |
| مرجع به دستگاه: <input type="checkbox"/> ملی <input checked="" type="checkbox"/> استانی <input type="checkbox"/> شهرستانی | | <input checked="" type="checkbox"/> جهت احراز اصالت فرد <input checked="" type="checkbox"/> جهت احراز اصالت مدرک <input type="checkbox"/> نبود زیرساخت ارتباطی مناسب <input type="checkbox"/> سایر: | | <input checked="" type="checkbox"/> غیر الکترونیکی دیگر ضرورت: <input type="checkbox"/> مراجعه حضوری | | |
| استعلام | | فیلدهای مورد تبادل | | نام سامانه های دیگر | | |
| استعلام غیر الکترونیکی | استعلام الکترونیکی | | | | | |
| | برخط (Batch) | online | | | | |
| <input type="checkbox"/> | <input type="checkbox"/> | <input checked="" type="checkbox"/> | کابرد های سیستم امور متقاضیان | | MIS | |
| <input type="checkbox"/> | <input type="checkbox"/> | <input checked="" type="checkbox"/> | سامانه GIS | | GIS | |
| <input type="checkbox"/> | <input type="checkbox"/> | <input type="checkbox"/> | | | | |
| <input type="checkbox"/> | <input type="checkbox"/> | <input type="checkbox"/> | | | | |
| اگر استعلام غیر الکترونیکی است، استعلام توسط: | | استعلام الکترونیکی | مبلغ (در صورت پرداخت هزینه) | فیلدهای مورد تبادل | نام سامانه های دستگاه دیگر | نام دستگاه دیگر |
| | | برخط (Batch) | online | | | |
| <input type="checkbox"/> دستگاه <input type="checkbox"/> مراجعه کننده | | <input checked="" type="checkbox"/> | <input type="checkbox"/> | موضوع نامه | سامانه تبادل پیام دولت | ارگان یا سازمان صادرکننده مجوز |
| <input type="checkbox"/> دستگاه <input type="checkbox"/> مراجعه کننده | | <input checked="" type="checkbox"/> | <input type="checkbox"/> | موضوع نامه | سامانه تبادل پیام دولت | سازمان صنعت معدن تجارت |
| <input type="checkbox"/> دستگاه <input type="checkbox"/> مراجعه کننده | | <input checked="" type="checkbox"/> | <input type="checkbox"/> | موضوع نامه | سامانه تبادل پیام دولت | سازمان محیط زیست |

۷- ارتباط خدمت با سایر سامانه ها (بانکهای اطلاعاتی) در دستگاه

۸- ارتباط خدمت با سایر دستگاه های دیگر

۱۰- نمودار ارتباطی فرایندهای خدمت

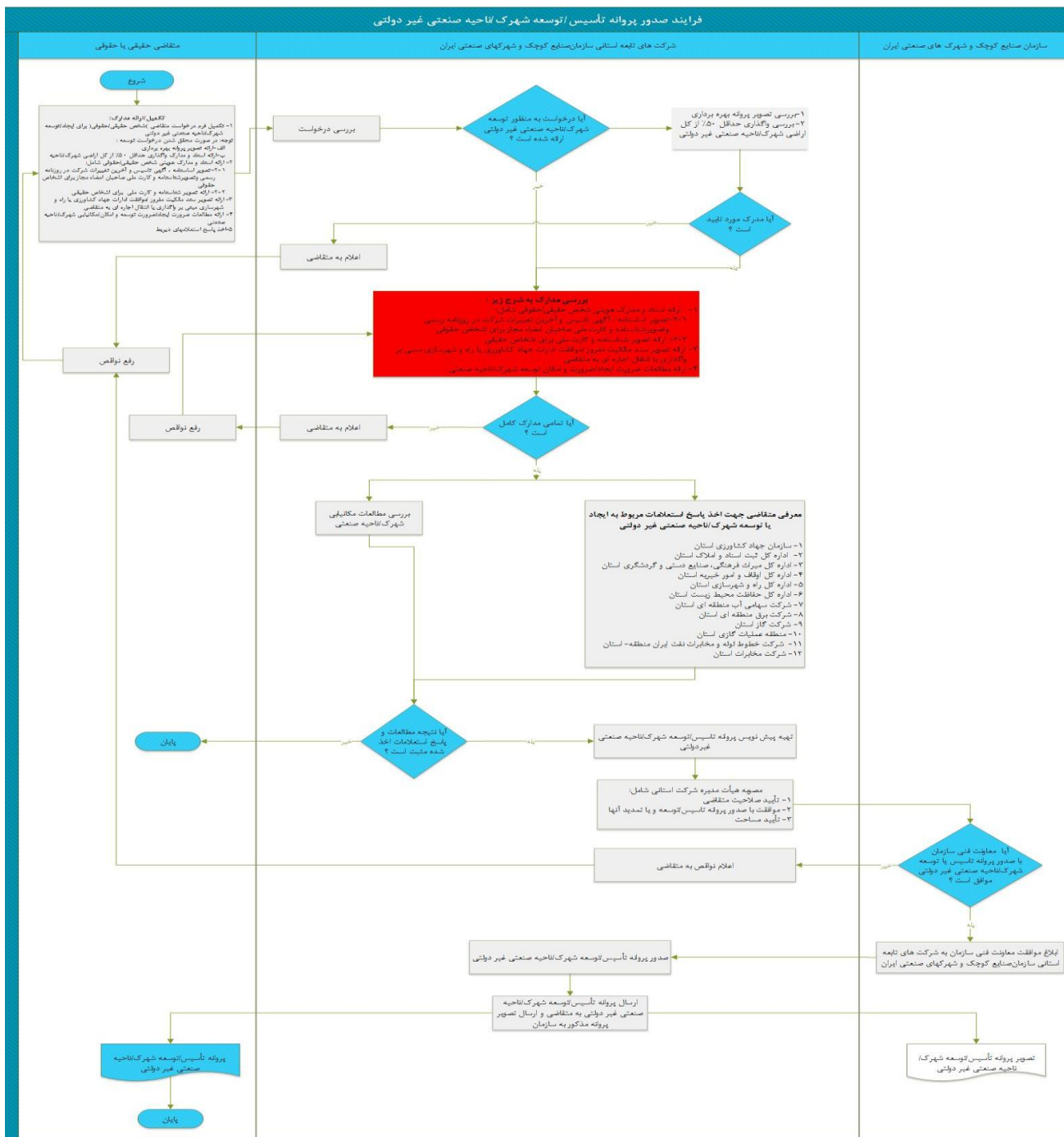

نام ونام خانوادگی تکمیل کننده فرم:

تلفن:

پست الکترونیک:

واحد مربوط:

فرم شماره یک

لیست اطلاعات مجوزهای حقیقی، حقوقی و دولتی در وزارتخانه / سازمان

| توضیحات | فرآیند مجوز | | زمان تقریبی فرآیند مجوز (روز/ ساعت) | مراجع ناظر | فرآیند صدور مجوز | | متقاضی مجوز | | | هزینه (ریال) | مدت اعتبار | مدارک مورد نیاز | مستندات قانونی (مصوبه، بخشنامه، آیین نامه) | نوع مجوز | عنوان مجوز | ردیف |
|---------|----------------|------------|-------------------------------------|------------|------------------|---------|-------------|-------|-------|--------------|------------|-----------------|--|----------|------------|------|
| | غیر الکترونیکی | الکترونیکی | | | مشترک * | اختصاصی | دولتی | حقوقی | حقیقی | | | | | | | |
| | | | | | | | | | | | | | | صدور | | ۱ |
| | | | | | | | | | | | | | | تمدید | | ۲ |
| | | | | | | | | | | | | | | اصلاح | | ۳ |
| | | | | | | | | | | | | | | لغو | | ۴ |

* اگر مراحل مجوز دارای فرآیند مشترک با دیگر دستگاه ها و نیازمند تبادل داده با آنها است، فرم شماره ۲ نیز تکمیل شود

فرم شماره دو

| توضیحات | فرآیند مجوز | | زمان انجام کار (روز/ ساعت) | هزینه (ریال) | مدت اعتبار | مدارک مورد نیاز | نوع فرآیند | | عنوان دستگاه استعلام شونده | ردیف |
|---------|----------------|------------|----------------------------|--------------|------------|-----------------|------------|-----------------------------|----------------------------|------|
| | الکترونیکی غیر | الکترونیکی | | | | | سایر *** | موارد استعلام با ذکر نام ** | | |
| | | | | | | | | | | ۱ |
| | | | | | | | | | | ۲ |
| | | | | | | | | | | ۳ |
| | | | | | | | | | | ۴ |
| | | | | | | | | | | ۵ |
| | | | | | | | | | | ۶ |
| | | | | | | | | | | ۷ |
| | | | | | | | | | | ۸ |

** نام استعلام در توضیحات درج شود

*** اگر نوع فرآیند سایر می باشد اطلاعات آن در توضیحات درج شود