

فرم شناسنامه خدمت دستگاه اجرایی

ضمیمه ۱

عنوان خدمت: شناسایی، راهبری و حمایت از توسعه خوشه های کسب و کار (این فیلد توسط سازمان مدیریت و برنامه ریزی کشور تکمیل می شود)		۲- شناسه خدمت	
۳- ارائه دهنده خدمت	نام دستگاه اجرایی: شرکت شهرک های صنعتی کل کشور		
	نام دستگاه مادر: سازمان صنایع کوچک و شهرکهای صنعتی ایران		
۴- مشخصات خدمت	شرح خدمت شناسایی و اولویتبندی، امکان سنجی توسعه، مطالعه شناختی، پیاده سازی و اجرای برنامه های عمل توسعه خوشه های کسب و کار		
	نوع خدمت <input type="checkbox"/> خدمت به شهروندان (G2C) <input checked="" type="checkbox"/> خدمت به کسب و کار (G2B) <input type="checkbox"/> خدمت به دیگر دستگاه های دولتی (G2G)		
	ماهیت خدمت <input type="checkbox"/> حاکمیتی <input checked="" type="checkbox"/> تصدی گری		
	سطح خدمت <input type="checkbox"/> ملی <input type="checkbox"/> منطقه ای <input checked="" type="checkbox"/> استانی <input type="checkbox"/> شهری <input type="checkbox"/> روستایی		
	رویداد مرتبط با: <input type="checkbox"/> تولد <input type="checkbox"/> آموزش <input type="checkbox"/> سلامت <input type="checkbox"/> مالیات <input checked="" type="checkbox"/> کسب و کار <input type="checkbox"/> تامین اجتماعی <input type="checkbox"/> ثبت مالکیت <input type="checkbox"/> تاسیسات شهری <input type="checkbox"/> بیمه <input type="checkbox"/> ازدواج <input type="checkbox"/> بازنشستگی <input type="checkbox"/> مدارک و گواهینامهها <input type="checkbox"/> وفات <input type="checkbox"/> سایر		
	نحوه آغاز خدمت <input type="checkbox"/> قاضای گیرنده خدمت <input type="checkbox"/> فرارسیدن زمانی مشخص <input type="checkbox"/> رخداد رویدادی مشخص <input checked="" type="checkbox"/> تشخیص دستگاه <input type="checkbox"/> سایر: ...		
	مدارک لازم برای انجام خدمت انجام مطالعات، درخواست رسمی شرکت استانی، ارائه مجوز از دستگاه مادر،		
	قوانین و مقررات بالادستی		
	آمار تعداد خدمت گیرندگان ۱۰۰ خدمت گیرندگان در: <input checked="" type="checkbox"/> ماه <input type="checkbox"/> فصل <input type="checkbox"/> سال		
	متوسط مدت زمان ارائه خدمت: سه سال		
۵- جزئیات خدمت	تواتر یکبار <input type="checkbox"/> برای همیشه یک بار در: <input type="checkbox"/> ماه <input type="checkbox"/> فصل <input checked="" type="checkbox"/> سال		
	تعداد بار مراجعه حضوری -		
	هزینه ارائه خدمت (ریال) به خدمت گیرندگان مبلغ (مبالغ) شماره حساب (های) بانکی پرداخت بصورت الکترونیک رایگان ...		
	آدرس دقیق و مستقیم خدمت در وبگاه در صورت الکترونیکی بودن همه یا بخشی از آن WWW.		
	نام سامانه مربوط به خدمت در صورت الکترونیکی بودن همه یا بخشی از آن:		
۶- نحوه دسترسی به خدمت	مراحل خدمت		نوع ارائه
	در مرحله اطلاع رسانی خدمت		<input type="checkbox"/> الکترونیکی <input checked="" type="checkbox"/> غیرالکترونیکی
رسانه ارتباطی خدمت <input type="checkbox"/> اینترنتی (مانند وبگاه دستگاه) <input type="checkbox"/> تلفن همراه (برنامه کاربردی) <input type="checkbox"/> پست الکترونیک <input type="checkbox"/> ارسال پستی <input type="checkbox"/> تلفن گویا یا مرکز تماس <input type="checkbox"/> پیام کوتاه <input type="checkbox"/> سایر (بازنحوه دسترسی)		ذکر ضرورت مراجعه حضوری <input type="checkbox"/> جهت احراز اصالت فرد <input type="checkbox"/> جهت احراز اصالت مدرک <input type="checkbox"/> نبود زیرساخت ارتباطی مناسب <input checked="" type="checkbox"/> سایر: جهت اطلاعرسانی و حساس سازی ذینفعان خوشه از حمایت دولت مراجعه به دستگاه: <input type="checkbox"/> ملی <input checked="" type="checkbox"/> استانی <input type="checkbox"/> شهرستانی	

		<input type="checkbox"/> الکترونیکی <input type="checkbox"/> اینترنتی (مانند وبگاه دستگاه) <input type="checkbox"/> تلفن همراه (برنامه کاربردی) <input type="checkbox"/> پست الکترونیک <input type="checkbox"/> ارسال پستی <input type="checkbox"/> تلفن گویا یا مرکز تماس <input type="checkbox"/> پیام کوتاه <input type="checkbox"/> دفاتر پیشخوان شماره قرارداد واگذاری خدمات به دفاتر پیشخوان: <input type="checkbox"/> عنوان مشابه دفاتر پیشخوان <input type="checkbox"/> سایر (با ذکر نحوه دسترسی)		در مرحله درخواست خدمت
		<input type="checkbox"/> غیر الکترونیکی	ذکر ضرورت مراجعه حضوری <input type="checkbox"/> جهت احراز اصالت فرد <input type="checkbox"/> جهت احراز اصالت مدرک <input type="checkbox"/> نبود زیرساخت ارتباطی مناسب <input checked="" type="checkbox"/> سایر: جهت جلب مشارکت ذینفع خوشه در فعالیتهای جمعی توسعه‌های	مراجعه به دستگاه: <input type="checkbox"/> ملی <input checked="" type="checkbox"/> استانی <input type="checkbox"/> شهرستانی
		<input type="checkbox"/> اینترنتی (مانند درگاه دستگاه) <input type="checkbox"/> اینترنتی (مانند اینترنت داخلی دستگاه یا ERP) <input type="checkbox"/> پست الکترونیک <input type="checkbox"/> سایر (با ذکر نحوه دسترسی)		مرحله تولید خدمت (فرایند داخل دستگاه یا ارتباط با دیگر دستگاه ها)
		<input checked="" type="checkbox"/> غیر الکترونیکی	ذکر ضرورت مراجعه حضوری مشارکت ذی نفع خوشه در فعالیت های جمعی به منظور توانمندسازی و افزایش توان رقابتی ذی نفعان خوشه	
		<input type="checkbox"/> اینترنتی (مانند وبگاه دستگاه) <input type="checkbox"/> تلفن همراه (برنامه کاربردی) <input type="checkbox"/> پست الکترونیک <input type="checkbox"/> ارسال پستی <input type="checkbox"/> تلفن گویا یا مرکز تماس <input type="checkbox"/> پیام کوتاه <input type="checkbox"/> دفاتر پیشخوان شماره قرارداد واگذاری خدمات به دفاتر پیشخوان: <input type="checkbox"/> عنوان مشابه دفاتر پیشخوان <input type="checkbox"/> سایر (با ذکر نحوه دسترسی)		در مرحله ارائه خدمت
		<input checked="" type="checkbox"/> غیر الکترونیکی	ذکر ضرورت مراجعه حضوری <input type="checkbox"/> جهت احراز اصالت فرد <input type="checkbox"/> جهت احراز اصالت مدرک <input type="checkbox"/> نبود زیرساخت ارتباطی مناسب <input checked="" type="checkbox"/> سایر: انجام اقدام مشترک	مراجعه به دستگاه: <input type="checkbox"/> ملی <input checked="" type="checkbox"/> استانی <input type="checkbox"/> شهرستانی
		فیلدهای مورد تبادل		نام سامانه های دیگر
		استعلام الکترونیکی	برخط online	استعلام غیر الکترونیکی
		دسته‌های (Batch)		
		<input type="checkbox"/>	<input type="checkbox"/>	<input type="checkbox"/>
		مبلغ (در صورت پرداخت هزینه)		نام دستگاه دیگر
		استعلام الکترونیکی	فیلدهای مورد تبادل	نام سامانه های دستگاه دیگر
		برخط online	مورد تبادل	
		دسته‌های (Batch)		
		اگر استعلام غیر الکترونیکی است، استعلام توسط:		نام دستگاه دیگر
		<input checked="" type="checkbox"/> دستگاه <input type="checkbox"/> مراجعه کننده	<input type="checkbox"/> برخط <input type="checkbox"/> دسته‌های (Batch)	دستگاه ها و نهادهای دیگر متناسب با ماهیت خوشه به عنوان نهاد پشتیبان در اجرای پروژه توسعه خوشه‌های مشارکت می نمایند. هماهنگی با سایر دستگاه های دولتی از طریق کمیته استانی خوشه‌های استان و شورای راهبری خوشه در حال توسعه محقق می شود.

۷- ارتباط خدمت با سایر سامانه‌ها (بانک‌های اطلاعاتی) در دستگاه

۸- ارتباط خدمت با سایر دستگاه‌های دیگر

دستگاه <input type="checkbox"/>	<input type="checkbox"/>	<input type="checkbox"/>						
مراجعه کننده <input type="checkbox"/>								
دستگاه <input type="checkbox"/>	<input type="checkbox"/>	<input type="checkbox"/>						
مراجعه کننده <input type="checkbox"/>								
شناسایی و اولویت بندی خوشه های کسب و کار استان								معاونین برایندهای خدمت
امکان سنجی توسعه خوشه در اولویت استان								
انجام مطالعات شناختی خوشه								
پیاده سازی پروژه توسعه خوشه و انجام برنامه های عمل توسعه ای								

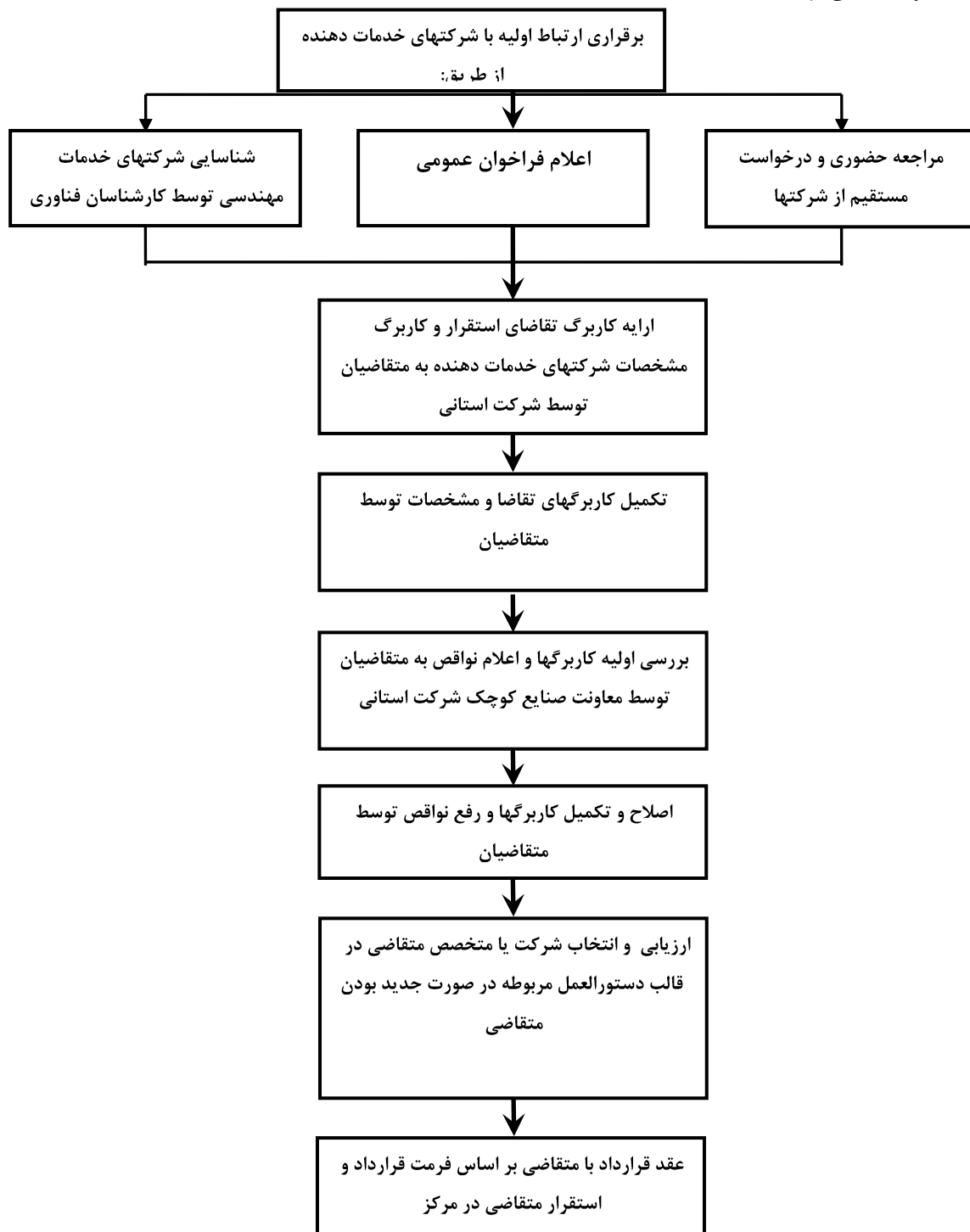

فرم شماره یک

لیست اطلاعات مجوزهای حقیقی، حقوقی و دولتی در وزارتخانه / سازمان

توضیحات	فرآیند مجوز		زمان تقریبی فرآیند مجوز (روز/ ساعت)	مراجع ناظر	فرآیند صدور مجوز		متقاضی مجوز			هزینه (ریال)	مدت اعتبار	مدارک مورد نیاز	مستندات قانونی (مصوبه، بخشنامه، آیین نامه)	نوع مجوز	عنوان مجوز	ردیف
	غیر الکترونیکی	الکترونیکی			مشترک *	اختصاصی	دولتی	حقوقی	حقیقی							
														صدور		۱
														تمدید		۲
														اصلاح		۳
														لغو		۴

*اگر مراحل مجوز دارای فرآیند مشترک با دیگر دستگاه ها و نیازمند تبادل داده با آنها است، فرم شماره ۲ نیز تکمیل شود

فرم شماره دو

توضیحات	فرآیند مجوز		زمان انجام کار (روز/ ساعت)	هزینه (ریال)	مدت اعتبار	مدارک مورد نیاز	نوع فرآیند		عنوان دستگاه استعلام شونده	ردیف
	الکترونیکی غیر	الکترونیکی					سایر ***	موارد استعلام با ذکر نام **		
										۱
										۲
										۳
										۴
										۵
										۶
										۷
										۸

** نام استعلام در توضیحات درج شود

*** اگر نوع فرآیند سایر می باشد اطلاعات آن در توضیحات درج شود